CLASIFICACIÓN DE LOS SERES VIVOS

BIOLOGIA

CLASIFICACIÓN DE LOS SERES VIVOS

La primera organización en reinos, hace más de 2 300 años, se debe a Aristóteles (384 a.C. - 322 a.C) que diferenció a todo en los conocidos reinos animales, vegetales y minerales.

Especies conocidas y estimadas en nuestro planeta

Especies		Estimados	Especies		Estimados
Bacteria	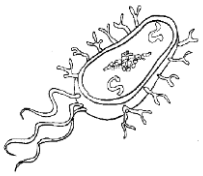	1 000 000	Crustáceos	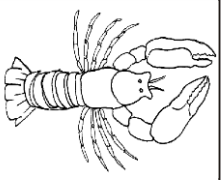	150 000
Hongo		1 500 000	Arácnidos		750 000
Protozoario		200 000	Insecto	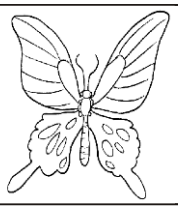	8 000 000
Algas		400 000	Molusco	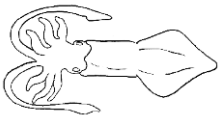	200 000
Plantas		320 000	Cordado	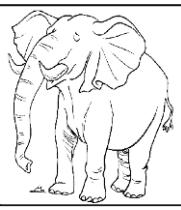	50 000
Nemátodos		400 000			
Otros		250 000			
Total		13 620 000			

BIOLOGIA

CLASIFICACIÓN DE LOS SERES VIVOS



La clasificación de los seres vivos está hoy en día guiada por el intento de conseguir su árbol genealógico lo más completo posible, en el que cada especie esté colocada en relación con sus antepasados. Por ello se han separado en 5 grandes grupos, a los que se denominan reinos. Esta clasificación fue realizada por el científico: _____.

REINO DE LOS SERES VIVOS

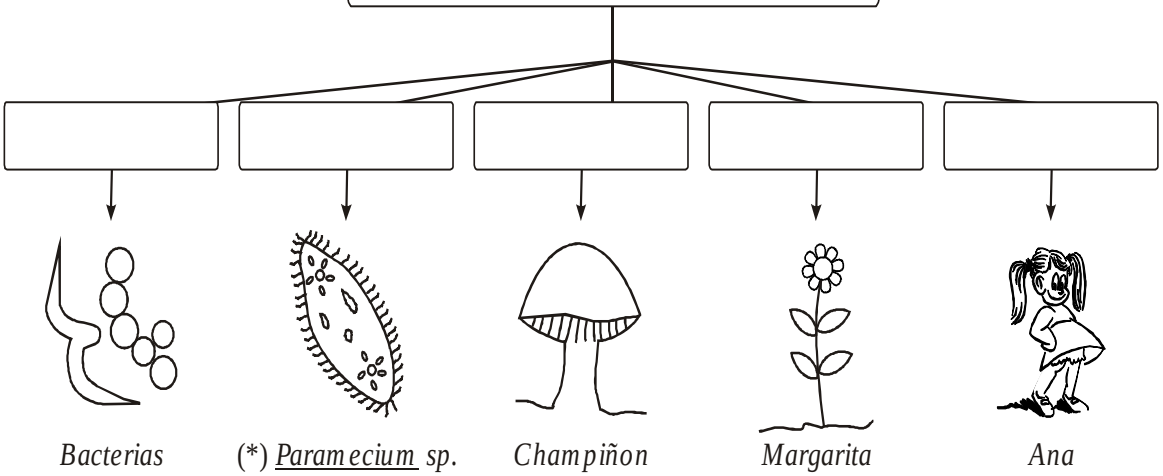

Bacterias (*) *Paramecium sp.* *Champiñon* *Margarita* *Ana*



Recuerda que los nombres científicos van subrayados en letra cursiva.



Algunos seres vivos están formados por 1 sola célula y otros de muchas.

Seres vivos

U

P



(*) *Euglena sp.*

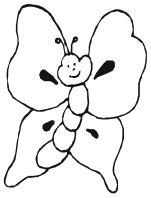

Mariposa